



BOLETÍN N°18

Observatorio de Mujeres y
Equidad de Género (OMEG)

SDMUJER JUNIO 2026

En mayo de 2026, los
**feminicidios tipificados se
redujeron un 66,7%** frente al
mismo mes de 2025.

Fuentes: Fiscalía General de la Nación, Instituto
Nacional de Medicina Legal, Secretaría Distrital de
Seguridad y el SIEDCO de la Policía Nacional.

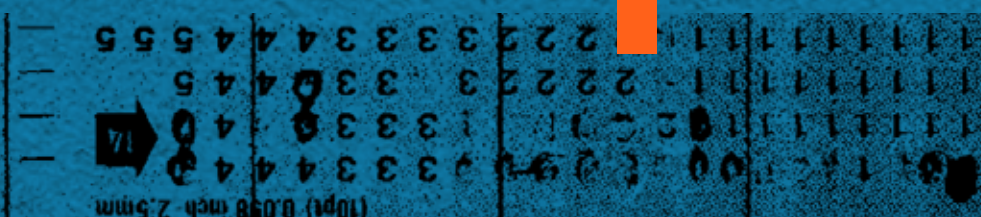

1**CASOS DE FEMINICIDIO**

Entre enero y el 31 de mayo de 2026

Se registraron **7 feminicidios** en Bogotá, frente a **10 casos** en el mismo periodo de 2025.**Localidades:**Bosa **(3 casos)**Usaquén **(1 caso)**Ciudad Bolívar **(1 caso)**Sin información de localidad **(2 casos)**En total, se registraron **25 asesinatos** de mujeres en la ciudad*

Fuentes: Fiscalía General de la Nación y Policía Nacional.
Información sujeta a actualización.

* Esta cifra incluye tanto los casos tipificados como feminicidios, como otros asesinatos de mujeres en Bogotá. *****



2

VALORACIONES POR RIESGO DE FEMINICIDIO

Entre enero y mayo, se realizaron

1.574 valoraciones por riesgo de feminicidio.

De estas **688** fueron clasificadas por riesgo extremo.

Bosa, Ciudad Bolívar, y Kennedy concentran

4 de cada **10**

valoraciones realizadas en la ciudad.



El Sistema Articulado de Alertas Tempranas (SAAT) identificó y atendió a

1.466 mujeres

valoradas por Medicina Legal con riesgo de feminicidio.



Fuente: Instituto Nacional de Medicina Legal y Ciencias Forenses.

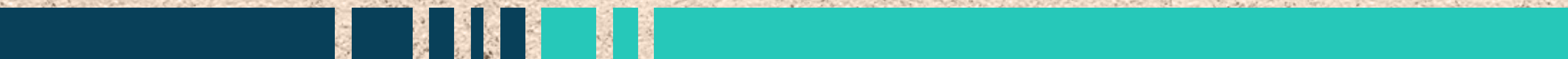

3

ATENCIÓN A MUJERES EN BOGOTÁ

Entre enero y mayo, la Secretaría de la Mujer realizó

→ **172.311** atenciones



*El 64% de las atenciones estuvieron relacionadas con situaciones de violencia

Kennedy continúa siendo la localidad con más atenciones, con

→ **11.741** registros

4

ACCIONES SDMUJER

Fortalecemos la prevención de las violencias contras las mujeres con:

➤ **2.172 mujeres** informadas en festivales y conciertos a través de los **Puntos Seguros**.

➤ **530 establecimientos** y **39 conjuntos residenciales** hacen parte de **Redes Seguras para las Mujeres**.

➤ **34 jornadas** en sectores y zonas de rumba para difundir la **Ruta Única de Atención durante mayo**.

➤ **5 Megatomas de Mujer y Género** desarrolladas en diferentes localidades para sensibilizar sobre acoso sexual callejero.



¡Consulta, comparte e infórmate con cifras oficiales!

Encuentra el informe completo en:

omeg.sdmujer.gov.co

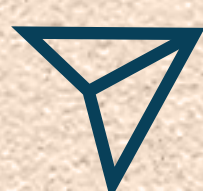

OMEG
OBSERVATORIO DE MUJERES
Y EQUIDAD DE GÉNERO DE BOGOTÁ